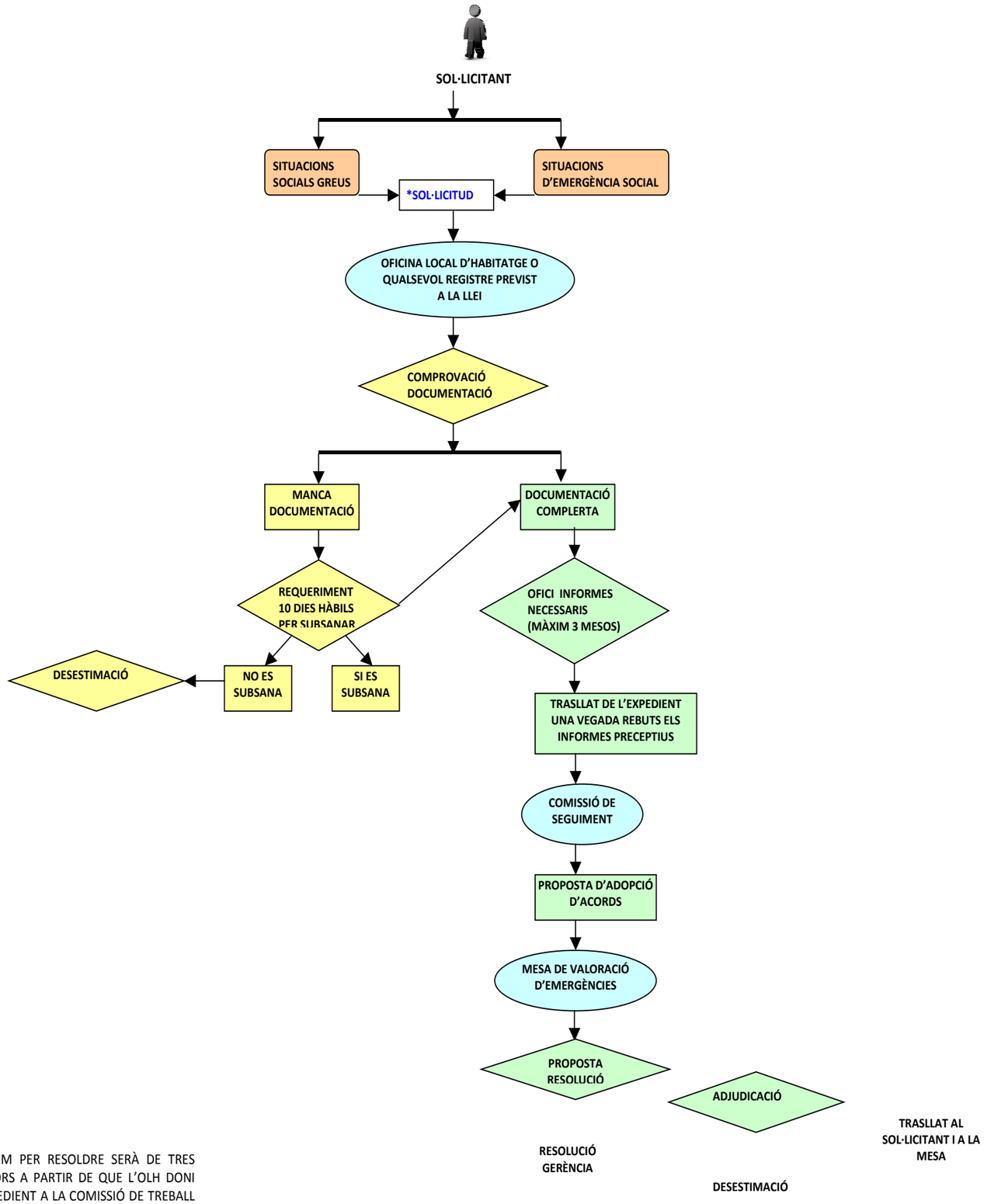

*EL TERMINI MÀXIM PER RESOLDRE SERÀ DE TRES MESOS COMPTADORS A PARTIR DE QUE L'OLH DONI TRASLLAT DE L'EXPEDIENT A LA COMISSIÓ DE TREBALL DE LA MESA DE VALORACIÓ..